

JANNY ARAÚJO GOMES

Prezados Senhores,

Em busca de nova oportunidade de trabalho apresento - lhes meu currículo. Gostaria de me juntar ao time da empresa referida, por acreditar no trabalho que vem sendo desenvolvido, me identifico com o perfil adequado para atuar no setor/cargo sugerido pela empresa como vaga/ oportunidade, e por julgar que posso ser útil para a continuação do crescimento da empresa.

Entre minhas características básicas encontram-se se:

Adaptabilidade, bom humor , responsabilidade, dinamismo, perfeccionismo, dedicação ao trabalho e bom relacionamento interpessoal, matura o suficiente para não misturar vida pessoal com a vida profissional.

Agradeço pela sua atenção e espero que possamos nos encontrar nos próximos dias para uma futura entrevista pessoal. Qualquer dúvida eu posso ser contactada através do número abaixo .

Desejo-lhe que tenha um ótimo dia!

Atenciosamente,

Janny Araújo

054 9 9697-7934

JANNY ARAÚJO GOMES

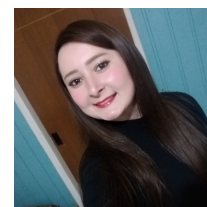

CONTATO

@ jannyaraujo57@gmail.com

☎ 054 99697-7934

📍 Rua: Maria Modena Santana nº 3
52 Bairro: Parada Cristal Caxias
do Sul - RS Cep: 95065- 058

in <https://www.linkedin.com/in/janny-araújo-8494021a2>

f Janny Araújo

INFORMAÇÃO PESSOAL

Data de Nascimento : 16/12/1986

Estado civil : Solteira

Nacionalidade : Brasileira

HABILIDADES

Trabalho em equipe, dinâmica, pontualidade, adaptabilidade, proatividade, colaboração, respeito a prazos, gerenciamento de tempo fácil, relacionamento e competência no cargo.

OBJETIVO

O crescimento profissional é um dos meus objetivos dentro uma empresa, exercendo a função à mim destinada , aplicando as normas e zelando pela integridade de todos os trabalhadores, bem como o crescimento em equipe. Me coloco a disposição para aprender, bem como ensinar algo que esteja em meu alcance, procuro ajudar e aprender nos período de menos produção , a fim , de evitar ficar sem ter com que se ocupar.

EXPERIÊNCIA PROFISSIONAL

27/03/2018	Instaladora São Marcos (Bepo)
-	Fabricação de peças e acessórios
17/06/2019	Auxiliar de montagem
	Montagem de peças Estribo, Santo Antônio e Kits para montadora Renault, Toyota, Nissan e Fiat Toro (Kit de parafusos, arruelas e porcas).
	Operadora de máquina de Injetora plásticos
	Auxiliar na Embalagem de peças engate de reboque ,bases com fitamento .
03/08/2017	Acn Móveis
-	Industria
21/03/2018	Montagem
	Embalagem
	Limpeza no acabamento das peças para montagem
01/07/2015	Casa do Pensador
-	Restaurante
17/03/2017	Auxiliar de cozinha
	Preparação das guarnições
	Montagem de pratos
	Preparação de bebidas e sucos
	Limpeza e organização do ambiente no início e fim do expediente
11/08/2020	H3 Componentes automotivo
-	Fabricação de artefatos de material plástico
09/02020	Operadora de máquinas de solda de ultrassom
	saída por não ter transporte fretado da empresa em São Marcos até Caxias do Sul

EDUCAÇÃO

	Escola Estadual Ernesto Pinho Filho
	Ensino Médio Completo Ano 2007
2002	Faderh - Am
	Curso de informática básica
	40 horas
2019	El Shaday
	Curso Lid , Leitura e interpretação de desenho
	80 horas
2019	El Shaday
	Curso de Metrologia , Cálculos e medidas
	50 horas