

Eniedja Patricio de Oliveira

Brasileiro

Estado Civil: Solteira

Nascido em: 14/10/1986

Endereço: Rua ria acima, nº 127, vila do sesi

CEP: 51230100

Bairro: Ibura

Email: martinssninha53@gmail.com

Contato: (81) 98550-9921

Declaro que possuo todas as documentações

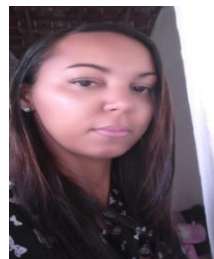

Objetivo

Conquistar meu espaço no mercado de trabalho, onde possa demonstrar minhas qualificações e desenvolver minhas aptidões profissionais. Habilidades no relacionamento interpessoal, comprometido, organizado, proativo e disposto a enfrentar novos desafios.

Formação Acadêmica

Ensino Médio Completo

Experiências Profissionais

Supermercado Kennedy

função: Operadora de Caixa

Período: 3 anos

Comercial Massangana

Função: Operadora de Caixa

Período: 3 meses

A A Ferres Eireli-ME

Função: Estoquista

Período: 1 ano e 9 meses

Cursos de Qualificações

Admininistração

Lojistica

Informatica

Recursos Humanos

Referencia Pessoal

(81) 98754-2865 Beth

Eniedja pdf.pdf